

44 71

|                                           |                                         |  |  |                 |  |
|-------------------------------------------|-----------------------------------------|--|--|-----------------|--|
|                                           | PREFEITURA MUNICIPAL DE BETIM           |  |  | Número da NFS-e |  |
|                                           | SECRETARIA MUNICIPAL ADJUNTA DA FAZENDA |  |  | 689             |  |
| NOTA FISCAL ELETRÔNICA DE SERVIÇO - NFS-e |                                         |  |  |                 |  |

|                        |                     |                          |           |                       |            |
|------------------------|---------------------|--------------------------|-----------|-----------------------|------------|
| Data e Hora da Emissão | 29/06/2022 15:35:34 | Competência              | 29/6/2022 | Código de Verificação | 4AZHPWNV0  |
| Número do RPS          |                     | No. da NFS-e substituída |           | Local da Prestação    | BETIM - MG |

| Dados do Prestador de Serviços |                   |                                                                 |                     |            |                         |            |
|--------------------------------|-------------------|-----------------------------------------------------------------|---------------------|------------|-------------------------|------------|
|                                | Razão Social/Nome | PAPERSTOCK FOTOCOPIAS LTDA                                      |                     |            |                         |            |
|                                | Nome Fantasia     |                                                                 |                     |            |                         |            |
|                                | CNPJ/CPF          | 40.000.923/0001-68                                              | Inscrição Municipal | 1754250011 | Município               | BETIM - MG |
|                                | Endereço e Cep    | RUA JOSÉ FRANCISCO GUARACI ,371 - NOVO HORIZONTE CEP: 32606-118 |                     |            |                         |            |
| Complemento:                   |                   | Telefone:                                                       | (31)3535-1676       | e-mail:    | PRIMUS@NETCETERA.COM.BR |            |

| Dados do Tomador de Serviços |                                                              |                     |  |           |               |
|------------------------------|--------------------------------------------------------------|---------------------|--|-----------|---------------|
| Razão Social/Nome            | CAIXA ESCOLAR DEPUTADO JORGE FERRAZ                          |                     |  |           |               |
| CNPJ/CPF                     | 01.047.135/0001-75                                           | Inscrição Municipal |  | Município | CONTAGEM - MG |
| Endereço e CEP               | AVENIDA MARTE ,748 - JARDIM RIACHO DAS PEDRAS CEP: 32241-395 |                     |  |           |               |
| Complemento:                 |                                                              | Telefone:           |  | e-mail:   |               |

| Discriminação dos Serviços                                                                                  |  |
|-------------------------------------------------------------------------------------------------------------|--|
| CONFECÇÃO DE 164.015 CÓPIAS REPROGRÁFICAS DIGITAIS EM PRETO E BRANCO COM O VALOR UNITÁRIO R\$ 0,04 CENTAVOS |  |

**RECEBEMOS EM**

| Código do Serviço / Atividade  |  |
|--------------------------------|--|
| 13.04 / 821990100 - FOTOCÓPIAS |  |

| Detalhamento Específico da Construção Civil |            |
|---------------------------------------------|------------|
| Código da Obra                              | Código ART |

| Tributos Federais |        |         |           |           |  |
|-------------------|--------|---------|-----------|-----------|--|
| PIS               | COFINS | IR(R\$) | INSS(R\$) | CSLL(R\$) |  |

| Detalhamento de Valores - Prestador dos Serviços |          | Outras Retenções           |                                | Cálculo do ISSQN devido no Município |  |
|--------------------------------------------------|----------|----------------------------|--------------------------------|--------------------------------------|--|
| Valor dos Serviços R\$                           | 6.560,60 | Natureza Operação          | Valor dos Serviços R\$         | 6.560,60                             |  |
| (-) Desconto Incondicionado                      |          | 1-Tributação no município  | (-) Deduções permitidas em lei |                                      |  |
| (-) Desconto Condicionado                        |          | Regime especial Tributação | (-) Desconto Incondicionado    |                                      |  |
| (-) Retenções Federais                           | 0,00     | 0-Nenhum                   | Base de Cálculo                | 6.560,60                             |  |
| Outras Retenções                                 |          | Opção Simples Nacional     | (x) Alíquota %                 | 3,99                                 |  |
| (-) ISS Retido                                   | 0,00     | 1 - Sim                    | ISS a reter:                   | ( ) Sim (X) Não                      |  |
| (=) Valor Líquido R\$                            | 6.560,60 | Incentivador Cultura       | (=) Valor do ISS: R\$          | 0,00                                 |  |
|                                                  |          | 2-Não                      |                                |                                      |  |

|        |                                                                                                                                    |                               |
|--------|------------------------------------------------------------------------------------------------------------------------------------|-------------------------------|
| Avisos | 1- Uma via desta Nota Fiscal será enviada através do e-mail fornecido pelo Tomador dos Serviços.                                   | <b>PAGUE SE</b><br>29/06/2022 |
|        | 2- A autenticidade desta Nota Fiscal poderá ser verificada no site, Betim.ginfes.com.br com a utilização do Código de Verificação. |                               |
|        | 3- Documento emitido por ME ou EPP optante pelo Simples Nacional. Não gera direito a crédito fiscal de ISS e IPI.                  | TC Nº 090/2022                |

**RESTADO E/OU MATERIAL FORNECIDO 29/06/2022**  
 44TRICULA  
 Adriana Milene dos S. 27410.0

**FINALIDADE: Rastreio**  
 Simone Tomada Simões  
 Assinatura do Ordenador de Despesa

Comp. 018 Banco 033 Agência 3488 C1 3 Conta 13 00137 2 2 (BLL) 000289 C3 5 R\$ 6.560,60 #

Pague por este cheque a quantia de Seis mil quinhentos e sessenta reais e sessenta centavos e centavos acima.

a Paperstock Escópias Ltda ou à sua ordem Contagem 29 de junho de 2022

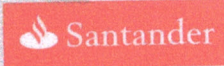

Negócios & Empresas  
CONTAGEM-CENTRO 3488  
R DR CASSIANO 18  
CONTAGEM MG  
CONFEÇÃO: 05/2021

Imano Strokelindes de Souza

CX ESC DEPUTADO JORGE FERRAZ  
01047135/0001-75

CLIENTE BANCARIO DESDE: 07/2002

0123456789010 0123456789010 0123456789010

Conf. Agência N° da conta do depositante

Logo este cheque a Paperstock  
Escópias Ltda referente à NF  
n° 689.

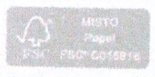

Este símbolo indica que o papel utilizado neste impresso foi produzido com madeira de florestas certificadas FSC® e de outras fontes controladas.

## Contrato de Locação de equipamentos reprográficos

Pelo presente instrumento particular de contrato de locação entre si faz de um lado **CAIXA ESCOLAR DEPUTADO JORGE FERRAZ**, localizada na Avenida Marte, número 748, Bairro Jardim Riacho, no município de Contagem, MG, **CNPJ- 01 047 135 / 0001 - 75**, denominada **simplesmente LOCATÁRIA**, e do outro, Paperstock Fotocópias LTDA, nome fantasia: **PAPERLOC OUTSOURCING DE IMPRESSÃO**, situada à Rua José Francisco Guaraci, número 371, Bairro Novo Horizonte, CEP 32.606-118, **CNPJ 40 000 923 / 0001 - 68**, No município de Betim, MG, doravante denominada simplesmente como **LOCADORA**, que se regerá pelas cláusulas e condições seguintes:

### 1. OBJETO:

- 1.1- O presente contrato terá por objeto a locação de duas máquinas copiadoras, uma Ricoh Afício MP 6001 e uma Ricoh Afício MP 3353 ambas de novo estado.

### 2. DOS PREÇOS:

- 2.1- Preço de locação mensal de R\$ 0,04( quatro centavos ) por cópia sem franquia de locação.

### 3. DA LEITURA E FORMA DE PAGAMENTO:

- 3.1- A leitura das cópias produzidas dar-se-á no dia de depósito da Caixa Escolar.
- 3.2- No 15º dia útil do mês subsequente ao da locação, a locadora emitirá nota fiscal, sendo o vencimento 5 ( cinco ) dias após a emissão da mesma.

### 4. DOS PRAZOS:

- 4.1- A locação do equipamento primeira terá início no dia 13/01/2022 e o término no dia 31/12/2022.

### 5. DA RESPONSABILIDADE DA LOCADORA:

- 5.1- A locadora deverá instalar o equipamento em perfeita condições de uso.
- 5.2- A locadora se encarrega, por sua conta, de todo e qualquer serviço técnico de manutenção e reparos de peças e equipamentos.
- 5.3- Todos os materiais de consumo ( cilindro, revelador e tônner ) exceto papel, são de responsabilidade da locadora.
- 5.4- Em caso de furto do equipamento a locatária fica isenta de qualquer responsabilidade e também danos causados por arrombadores e meliantes, etc.
- 5.5- No caso de atendimento de chamado de manutenção o prazo de retorno ou atendimento é de 4 horas.

40 000 923 / 0001 - 68  
PAPERSTOCK FOTOCOPIAS LTDA  
PAPERLOC OUTSOURCING DE IMPRESSÃO  
Rua José Francisco Guaraci, 371  
Novo Horizonte - CEP. 32606-118  
BETIM - MG



5.6- No caso de um lançamento de uma máquina compatível a do objeto do contrato a locadora oferecerá a possibilidade de troca, isso depois de analisado a viabilidade da mesma.

**6. DA RESPONSABILIDADE DA LOCATÁRIA:**

- 6.1- Fazer a preparação da instalação elétrica, inclusive para casos de instalações especiais.
- 6.2- Não sublocar o objeto desta locação, nem transferir os direitos decorrentes deste contrato, no seu todo ou em parte, sem prévia aquiescência por escrito pela locadora.
- 6.3- Não introduzir modificação de qualquer natureza no equipamento
- 6.4- Manter a máquina no local onde foi instalada e não removê-la, em caso de mudança de local, solicitar os serviços da locadora.
- 6.5- Conservar a integridade física do equipamento, evitando maus usos de parte dos funcionários da responsabilidade da locatária.

**7. REAJUSTE**

7.1- Negociado diretamente com o cliente.

**8. DAS PENALIDADES**

8.1- Por descumprimento das obrigações assumidas, sujeitar-se-á parte infratora ao pagamento de uma multa de 20% ( vinte por cento ) do valor deste contrato, sem prejuízo das aplicações de demais penalidades previstas em lei.

**9. RESCISÃO**

9.1- O contrato poderá ser rescindido por qualquer das partes mediante simples comunicação escrita, sem que haja ônus para as partes, com antecedência de 30 ( trinta ) dias.

**10. DO FORO**

- 10.1- As partes elegem de comum acordo, o foro da comarca de CONTAGEM/MG, com o único competente para dirimir quaisquer dúvidas e demandas provenientes do contrato, com renuncia de qualquer outro privilégio que seja.
- 10.2- Estando assim justas e contratadas, as partes assinam o presente instrumento em duas vias de igual teor e forma, para os mesmos fins, juntamente com as testemunhas adiante assinaladas, sendo todas as laudas rubricadas pelas partes.

Contagem, 13 de Janeiro de 2022

*Simone Stangherlim Gomes*

**Simone Stangherlim Gomes**  
Presidente da Caixa Escolar  
Deputado Jorge Ferraz

**CAIXA ESCOLAR DEPUTADO JORGE FERRAZ**

140 000 923/0001-681  
PAPERSTOCK FOTOCOPIAS LTDA  
PAPERLOC OUTSOURCING DE IMPRESSÃO  
Rua José Francisco Guaraci, 371  
Notorizante - CEP. 32606-118  
BETIM - MG

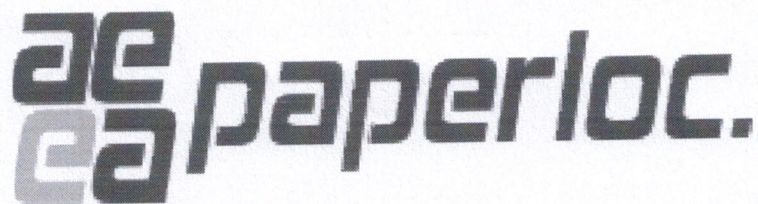

48/71  
6

## PROPOSTA DE LOCAÇÃO DE MÁQUINAS COPIADORAS

COM DOZE ANOS DE MERCADO, A PAPERLOC COPIADORAS LTDA ATUA NO RAMO DE LOCAÇÃO DE MÁQUINAS COPIADORAS. FACILITANDO O DIA A DIA DE IMPRESSÕES E CÓPIAS DE DOCUMENTOS. NOSSA ESPECIALIDADE SÃO OS VOLUMES ESCOLARES. ATENDEMOS A UMA GRANDE CARTELA DE CLIENTES EM CONTEGEM, BETIM E BELO HORIZONTE, TOTALIZANDO 243 PARCEIROS TOTALMENTE SATISFEITOS.

À CAIXA ESCOLAR DEPUTADO JORGE FERRAZ

Avenida Marte, 748 – Jardim Riacho

**CNPJ: 01.047.135/0001-75**

Contagem – Minas Gerais

Data: 11/01/2022

PROPOSTA VÁLIDA POR UM ANO.

É com imenso prazer que lhes apresentamos o equipamento que vai revolucionar o fluxo de cópias de sua entidade escolar. Suas aplicações são extremamente práticas e avançadas porém de simples execução; **Máquina RICOH AFÍCIO MP 6001.**

- Máquina capaz de reproduzir em frente e verso automático;
- Sistema cem por cento digital, o que possibilita imprimir no equipamento, lembrando que o custo por página é menor do que impressões realizadas em equipamento à jato de tinta
- Capacidade de até 200.000 cópias por mês, inclusive reproduz formatos até A3.
- Velocidade de 70 páginas por minuto;
- SEPARADOR DE PROVAS AUTOMÁTICO, separa provas, apostilas, documentos já na sequência.
- Qualidade de cópia excepcional;
- O preço da cópia pode chegar até R\$ 0,04(quatro centavos)

Clessius Márlon Diniz –9 9457-0111 /9 9457 0300 / 3532-5585 (FIXO)

Comercial PAPERLOC COPIADORAS

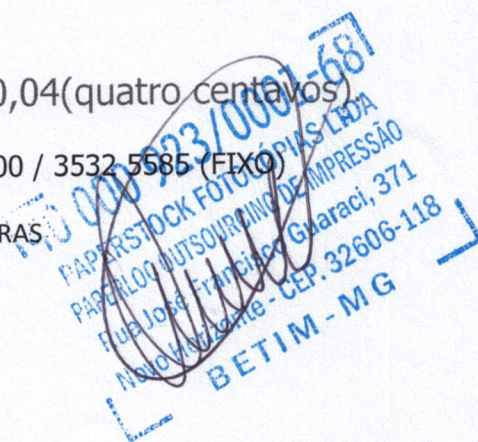

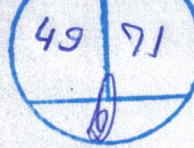

## Consulta Quadro de Sócios e Administradores - QSA

CNPJ: 40.000.923/0001-68  
NOME EMPRESARIAL: PAPERSTOCK FOTOCOPIAS LTDA  
CAPITAL SOCIAL: R\$20.000,00 (Vinte mil reais)

O Quadro de Sócios e Administradores(QSA) constante da base de dados do Cadastro Nacional da Pessoa Jurídica (CNPJ) é o seguinte:

Nome/Nome Empresarial: CLESSIUS MARLON DINIZ  
Qualificação: 49-Sócio-Administrador

Para informações relativas à participação no QSA, acessar o e-CAC com certificado digital ou comparecer a uma unidade da RFB.  
Emitido no dia 29/11/2021 às 09:16 (data e hora de Brasília).



# Xerox da ÉRICA

CNPJ: 08 675 887 / 0001- 20

RUA ARTHUR DA SILVA BERNARDES, 127

BAIRRO ANGOLA – BETIM

MINAS GERAIS

## ORÇAMENTO PARA LOCAÇÃO DE MÁQUINAS COPIADORAS

CLIENTE: CAIXA ESCOLAR DEPUTADO JORGE FERRAZ

END: AVENIDA MARTE, 748 – JARDIM RIACHO

CONTAGEM – MINAS GERAIS

CNPJ: 01.047.135/0001-75

DATA: 05/01/2022

PROPOSTA DE LOCAÇÃO VÁLIDA POR UM ANO.

Objeto: O preço para confecção de cópias reprográficas de xerox em preto e branco é de R\$ 0,07 ( SETE centavos ). MÁQUINA PARA TRABALHOS UMA RICOH AFÍCIO MP6001. CONTRATO DE SIMPLES COMPREENÇÃO.

- ❖ PRAZO DO CONTRATO DE DOZE MESES, RENOVÁVEL;
- ❖ INSUMOS POR CONTA DO XEROX DA ÉRICA;
- ❖ MÁQUINAS REMANOFATURADAS;
- ❖ MÁQUINAS SEGURADAS;
- ❖ SUBSTITUIÇÃO DOS EQUIPAMENTOS EM CASO DE QUEBRA É DE 24 HORAS.

Grata,

Xerox da Érica...

(31) 9 9113 0801 / 3535 1729 (fixo)

08 675 887 / 0001-20  
Insc. Est. 001028940057  
XEROX DA ÉRICA LTDA  
R. Arthur da Silva Bernardes, Nº 127  
B. Angola - CEP: 32.630-050  
Betim - MG

51 71

## Consulta Quadro de Sócios e Administradores - QSA

**CNPJ:** 08.675.887/0001-20  
**NOME EMPRESARIAL:** COPIADORA PORTO LTDA  
**CAPITAL SOCIAL:** R\$5.000,00 (Cinco mil reais)

O Quadro de Sócios e Administradores(QSA) constante da base de dados do Cadastro Nacional da Pessoa Jurídica (CNPJ) é o seguinte:

**Nome/Nome Empresarial:** JULIO CESAR PORTO  
**Qualificação:** 49-Sócio-Administrador

**Nome/Nome Empresarial:** JULIENE ALVES DE PAULA PORTO  
**Qualificação:** 49-Sócio-Administrador

Para informações relativas à participação no QSA, acessar o e-CAC com certificado digital ou comparecer a uma unidade da RFB.

Emitido no dia 29/11/2021 às 09:17 (data e hora de Brasília).



# LIDERMAQ COPIADORAS

## PROPOSTA DE LOCAÇÃO DE MÁQUINAS COPIADORAS

DATA: 07/01/2022

CLIENTE: CAIXA ESCOLAR DEPUTADO JORGE FERRAZ

END: AVENIDA MARTE, 748 - JARDIM RIACHO

CNPJ: 01 047 135 0001 - 75

CONTAGEM - MINAS GERAIS

OFERECEMOS UM PLANO DE LOCAÇÃO DE MÁQUINAS COPIADORAS PARA A REALIZAÇÃO DE CÓPIAS REPROGRÁFICAS, A FIM DE AGILIZAR O FLUXO DE IMPRESSÕES E REPRODUÇÕES DE SEU DIA DIA.

**O EQUIPAMENTO:** RICOH AFÍCIO MP 6001, DE ESTADO SEMI-NOVO.

**DO PREÇO:** CINCO CENTAVOS POR CÓPIAS SEM FRANQUIA DE LOCAÇÃO

O PRAZO DE CONTRATO É DE DOZE MESES, INSUMOS POR CONTA DO LOCADOR E EM CASO DE DEFEITO O PRAZO DE SUBSTITUIÇÃO SERÁ DE VINTE E QUATRO HORAS.

PROPOSTA VÁLIDA POR UM ANO.

AGRADECIDO.

Raíldo Bastos

Lidermaq Copiadoras LTDA

(31) 3412-6980

06.109.756/0001-501  
LIDERMAQ COPIADORA LTDA - ME  
Av. Interlagos, 132  
B. Parque Ayrton Senna - CEP 32141-005  
CONTAGEM MG  
Av. Interlagos, 132 - Parque Senna  
tel.: (31) 3412-6980 - Cep 32141-005  
[lidermaqltda@hotmail.com](mailto:lidermaqltda@hotmail.com) - Contagem - MG

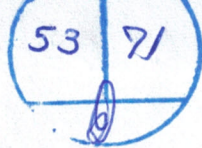

## Consulta Quadro de Sócios e Administradores - QSA

**CNPJ:** 06.109.756/0001-50  
**NOME EMPRESARIAL:** LIDERMAQ COPIADORAS LIMITADA  
**CAPITAL SOCIAL:**

O Quadro de Sócios e Administradores(QSA) constante da base de dados do Cadastro Nacional da Pessoa Jurídica (CNPJ) é o seguinte:

**Nome/Nome Empresarial:** MARCIA DE OLIVEIRA PARREIRAS  
**Qualificação:** 49-Sócio-Administrador

**Nome/Nome Empresarial:** RAILDO DOS SANTOS PARREIRAS  
**Qualificação:** 49-Sócio-Administrador

Para informações relativas à participação no QSA, acessar o e-CAC com certificado digital ou comparecer a uma unidade da RFB.  
Emitido no dia 29/11/2021 às 09:16 (data e hora de Brasília).

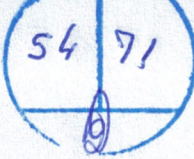

Voltar

Imprimir

**Certificado de Regularidade  
do FGTS - CRF**

**Inscrição:** 40.000.923/0001-68  
**Razão Social:** PAPERSTOCK FOTOCOPIAS LTDA  
**Endereço:** R JOSE FRANCISCO GUARACI 370 / NOVO HORIZONTE / BETIM / MG /  
32606-118

A Caixa Econômica Federal, no uso da atribuição que lhe confere o Art. 7, da Lei 8.036, de 11 de maio de 1990, certifica que, nesta data, a empresa acima identificada encontra-se em situação regular perante o Fundo de Garantia do Tempo de Serviço - FGTS.

O presente Certificado não servirá de prova contra cobrança de quaisquer débitos referentes a contribuições e/ou encargos devidos, decorrentes das obrigações com o FGTS.

**Validade:** 01/06/2022 a 30/06/2022

**Certificação Número:** 2022060104313768870007

Informação obtida em 10/06/2022 14:39:33

A utilização deste Certificado para os fins previstos em Lei esta condicionada a verificação de autenticidade no site da Caixa:  
**[www.caixa.gov.br](http://www.caixa.gov.br)**



PODER JUDICIÁRIO  
JUSTIÇA DO TRABALHO

### CERTIDÃO NEGATIVA DE DÉBITOS TRABALHISTAS

Nome: PAPERSTOCK FOTOCOPIAS LTDA (MATRIZ E FILIAIS)

CNPJ: 40.000.923/0001-68

Certidão n°: 12879638/2022

Expedição: 26/04/2022, às 09:18:18

Validade: 23/10/2022 - 180 (cento e oitenta) dias, contados da data de sua expedição.

Certifica-se que **PAPERSTOCK FOTOCOPIAS LTDA (MATRIZ E FILIAIS)** inscrito(a) no CNPJ sob o n° **40.000.923/0001-68**, **NÃO CONSTA** como inadimplente no Banco Nacional de Devedores Trabalhistas.

Certidão emitida com base nos arts. 642-A e 883-A da Consolidação das Leis do Trabalho, acrescentados pelas Leis ns.º 12.440/2011, 13.467/2017, e no Ato 01/2022 da CGJT, de 21 de janeiro de 2022. Os dados constantes desta Certidão são de responsabilidade dos Tribunais do Trabalho.

No caso de pessoa jurídica, a Certidão atesta a empresa em relação a todos os seus estabelecimentos, agências ou filiais.

A aceitação desta certidão condiciona-se à verificação de sua autenticidade no portal do Tribunal Superior do Trabalho no Internet (<http://www.tst.jus.br>).

Certidão emitida gratuitamente.

#### INFORMAÇÃO IMPORTANTE

Do Banco Nacional de Devedores Trabalhistas constam os dados necessários à identificação das pessoas naturais e jurídicas inadimplentes perante a Justiça do Trabalho quanto às obrigações estabelecidas em sentença condenatória transitada em julgado ou em acordos judiciais trabalhistas, inclusive no concernente aos recolhimentos previdenciários, a honorários, a custas, a emolumentos ou a recolhimentos determinados em lei; ou decorrentes de execução de acordos firmados perante o Ministério Público do Trabalho, Comissão de Conciliação Prévia ou demais títulos que, por disposição legal, contiver força executiva.

56 71



**MINISTÉRIO DA FAZENDA**  
**Secretaria da Receita Federal do Brasil**  
**Procuradoria-Geral da Fazenda Nacional**

**CERTIDÃO POSITIVA COM EFEITOS DE NEGATIVA DE DÉBITOS RELATIVOS AOS TRIBUTOS  
FEDERAIS E À DÍVIDA ATIVA DA UNIÃO**

**Nome: PAPERSTOCK FOTOCOPIAS LTDA**  
**CNPJ: 40.000.923/0001-68**

Ressalvado o direito de a Fazenda Nacional cobrar e inscrever quaisquer dívidas de responsabilidade do sujeito passivo acima identificado que vierem a ser apuradas, é certificado que:

1. constam débitos administrados pela Secretaria da Receita Federal do Brasil (RFB) com exigibilidade suspensa nos termos do art. 151 da Lei nº 5.172, de 25 de outubro de 1966 - Código Tributário Nacional (CTN), ou objeto de decisão judicial que determina sua desconsideração para fins de certificação da regularidade fiscal, ou ainda não vencidos; e
2. não constam inscrições em Dívida Ativa da União (DAU) na Procuradoria-Geral da Fazenda Nacional (PGFN).

Conforme disposto nos arts. 205 e 206 do CTN, este documento tem os mesmos efeitos da certidão negativa.

Esta certidão é válida para o estabelecimento matriz e suas filiais e, no caso de ente federativo, para todos os órgãos e fundos públicos da administração direta a ele vinculados. Refere-se à situação do sujeito passivo no âmbito da RFB e da PGFN e abrange inclusive as contribuições sociais previstas nas alíneas 'a' a 'd' do parágrafo único do art. 11 da Lei nº 8.212, de 24 de julho de 1991.

A aceitação desta certidão está condicionada à verificação de sua autenticidade na Internet, nos endereços <<http://rfb.gov.br>> ou <<http://www.pgfn.gov.br>>.

Certidão emitida gratuitamente com base na Portaria Conjunta RFB/PGFN nº 1.751, de 2/10/2014.  
Emitida às 11:17:20 do dia 09/06/2022 <hora e data de Brasília>.

Válida até 06/12/2022.

Código de controle da certidão: **AAA1.0C9E.2797.ABEC**  
Qualquer rasura ou emenda invalidará este documento.



## SECRETARIA DE ESTADO DE FAZENDA DE MINAS GERAIS

## CERTIDÃO DE DÉBITOS TRIBUTÁRIOS

Negativa

CERTIDÃO EMITIDA EM:  
26/04/2022CERTIDÃO VALIDA ATÉ:  
25/07/2022

NOME/NOME EMPRESARIAL: PAPERSTOCK FOTOCOPIAS LTDA

INSCRIÇÃO ESTADUAL: 003912985.00-61

CNPJ/CPF: 40.000.923/0001-68

SITUAÇÃO: Ativo

LOGRADOURO: RUA JOSE FRANCISCO GUARACI

NÚMERO: 371

COMPLEMENTO:

BAIRRO: NOVO HORIZONTE

CEP: 32606118

DISTRITO/POVOADO:

MUNICÍPIO: BETIM

UF: MG

Ressalvado o direito de a Fazenda Pública Estadual cobrar e inscrever quaisquer dívidas de responsabilidade do sujeito passivo acima identificado que vierem a ser apuradas, é certificado que:

1. Não constam débitos relativos a tributos administrados pela Fazenda Pública Estadual e/ou Advocacia Geral do Estado;

2. No caso de utilização para lavratura de escritura pública ou registro de formal de partilha, de carta de adjudicação expedida em autos de inventário ou de arrolamento, de sentença em ação de separação judicial, divórcio, ou de partilha de bens na união estável e de escritura pública de doação de bens imóveis, esta certidão somente terá validade se acompanhada da Certidão de Pagamento / Desoneração do ITCD, prevista no artigo 39 do Decreto 43.981/2005.

Certidão válida para todos os estabelecimentos da empresa, alcançando débitos tributários do sujeito passivo em Fase Administrativa ou inscritos em Dívida Ativa.

IDENTIFICAÇÃO

NÚMERO DO PTA

DESCRIÇÃO

A autenticidade desta certidão deverá ser confirmada no sítio da Secretaria de Estado de Fazenda de Minas Gerais em [www.fazenda.mg.gov.br](http://www.fazenda.mg.gov.br) => certidão de débitos tributários => certificar documentos

CÓDIGO DE CONTROLE DE CERTIDÃO:2022000539822520



**PREFEITURA DO MUNICÍPIO DE BETIM**  
PREFEITURA MUNICIPAL DE BETIM - MG  
PROCURADORIA - GERAL DO MUNICÍPIO

**Certidão Negativa de Débitos**

Contribuinte: PAPERSTOCK FOTOCOPIAS LTDA

CNPJ: 40.000.923/0001-68

Endereço: R JOSE FRANCISCO GUARACI, 371

NOVO HORIZONTE / BETIM - MG

Cep: 32606-118

Ressalvado à Fazenda Municipal o direito de cobrar quaisquer outros débitos de responsabilidade do contribuinte acima, que vierem a ser apurados posteriormente ao fornecimento desta, certificamos que não consta(m) débito(s) administrados pela Secretaria Adjunta da Fazenda até a presente data.

Total de cadastros com débito: 0

Esta certidão foi emitida com base no Código Tributário Municipal

BETIM, 13 de Maio de 2022

ADMINISTRADOR GERAL  
ADMINISTRADOR SISTEMA

Atenção: qualquer rasura ou emenda invalidará este documento.

**Certidão válida até : 11/08/2022**

Certidão emitida por Brenda Alves Vieira - Certidão Emitida às 14:21:19 do dia 13/05/2022 - Código para Validação da certidão:  
JPD9OFQEUVN146G785KZ

As informações aqui dispostas podem ser verificadas on-line no site <https://portalcontribuinte.giexonline.com.br/betim>,  
utilizando o código aqui apresentado.